

# Senza confini

di Valeria De Paoli

## BURKINA FASO UN POPOLO SOTTO ATTACCO

© PER SAPERNE DI PIÙ: HUMAN RIGHTS WATCH - RAPPORTO, MARZO 2019  
"ATROCITIES BY ARMED ISLAMISTS AND SECURITY FORCES IN BURKINA FASO'S SAHEL REGION"

DAL 2015 AD OGGI IL BURKINA FASO HA SUBITO CENTINAIA DI ATTACCHI IN TUTTO IL PAESE-



IL 15 GENNAIO 2016  
ATTENTATO AL RISTORANTE  
"CAFFUCCINO" E ALL'HOTEL  
SPENDIO DI OUGADOUGOU  
30 MORTI E 56 FERITI -  
RIVENDICATO DAL GRUPPO  
AQMI -

13 AGOSTO 2017 ATTENTATO  
AL CAFFÈ/RISTORANTE  
"AA17 ISTANBUL" DI OUAGA  
19 MORTI E UNA VENTINA  
DI FERITI. NON È STATO  
RIVENDICATO.

© IL 24 DICEMBRE SONO STATI  
UCCISI ALMENO 35 CIVILI  
DI CUI 31 DONNE IN UN ATTACCO  
NELLA PROVINCIA DI SOUTH,  
REGIONE DEL SAHEL -

© 2 AUSTRALIANI RAPITI IL  
15 GENNAIO 2016, LA DONNA  
È STATA LIBERATA, IL MARITO  
RESTA SCOPERTO.

© IL 1° DICEMBRE NELLA PROVINCIA  
DELLA KOTONDJARI UN GRUPPO  
ARTEATO HA ATTACCATO UNA  
CHIESA DURANTE LA MESSA DOMINICALE  
CAUSANDO PIÙ DI 14 MORTI TRA  
CUI DONNE E BAMBINI -

© DAL 15 DICEMBRE 2018 SONO  
SCOMPARI LUCA TACCHETTO E  
LA CANADENSE EDITH BLAIS, IL  
PRESUNTO RAPIMENTO NON È  
MAI STATO RIVENDICATO

© IL 6 NOVEMBRE 2019 ALL'EST  
NELLA PROVINCIA DELLA TAPPA  
UN ATTACCO CONTRO DEGLI  
AUTOBUS CHE STAVANO PORTANDO  
I LAVORATORI ALLA MINIERA D'ORO  
HA FATTO ALMENO 48 MORTI  
E UN CENTINAIO DI FERITI

2 FRANCESI RAPITI IL  
1° MAGGIO 2019 NEL  
PARCO DELLA FONDJARI  
1 MORTO (GUIDA)  
I FRANCESI SONO STATI  
LIBERATI POCHI GIORNI  
DOPO

© COMPLESSO W-ARLY-FONDJARI  
UNA RISERVA TRANSTRONTAINEA  
UN CONTINUUM DI 9 AREE  
PROTETTE DI 1.714.831 HA  
INDISPENSABILE PER LA  
PROTEZIONE DELLA MAGGIOR  
PARTE DELLE SPECIE DI  
GRANDI MAMMIFERI  
DELL'AFRICA DELL'OVEST -

© 1 PIRESPAGNOLO E 4  
BURKINABE MORTI IL  
15 FEBBRAIO 2019 DOPO  
UN ATTACCO

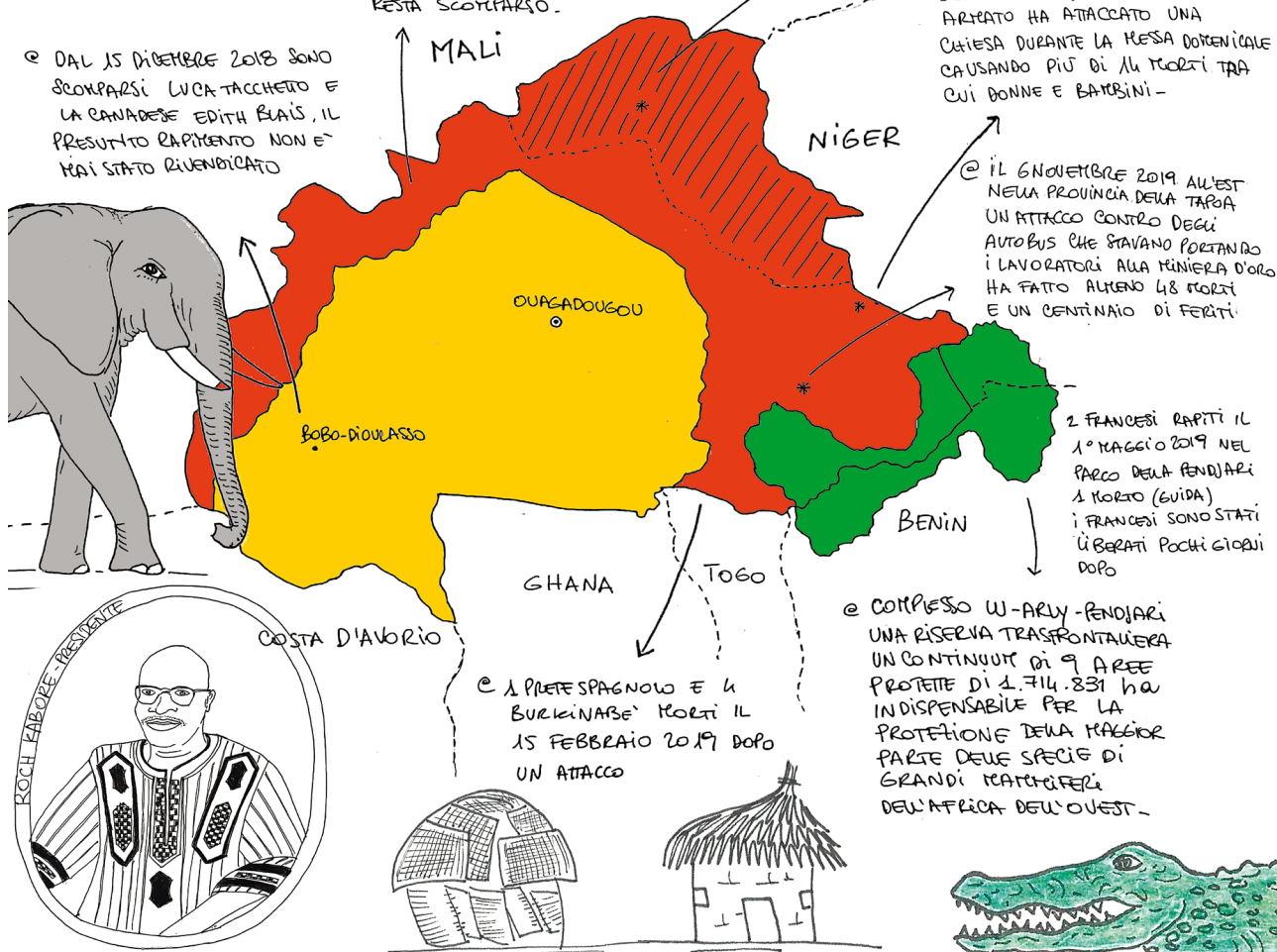

DAL 2015 AD OGGI GLI ATTACCHI HANNO PROVOCATO PIÙ DI 700 MORTI E CIRCA 560.000 RIFUGIATI E SFOLATI INTERNI (DATI ONU, DIC. 2019)

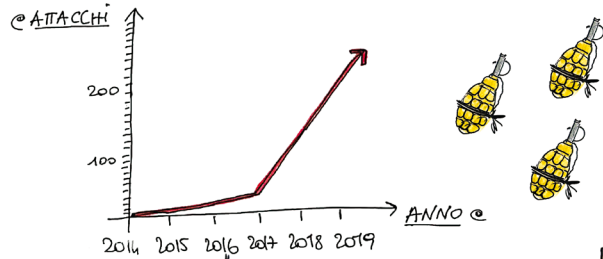

SECONDO IL CENTRO DI STUDI STRATEGICI DELL'AFRICA GLI ATTACCHI ATTRIBUITI A GRUPPI ISLAMISTI ARMATI SONO PASSATI DA :

- 3 NEL 2015
- 12 NEL 2016
- 29 NEL 2017
- 137 NEL 2018 (+ DI 200 SECONDO ACLED)

PIÙ DI 1300 INCIDENTI DI SICUREZZA SONO STATI REGISTRATI IN BURKINA SOLO NEL 2019 -

GLI ATTACCHI SI SONO CONCENTRATI PER LO PIÙ NELLA REGIONE DEL SAHEL ALLA FRONTIERA CON MALI E NIGER, MA DAL 2017 SI SONO PROPAGATI VIA VIA NELLE ALTRE REGIONI

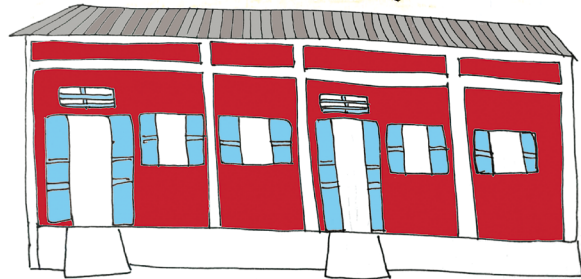
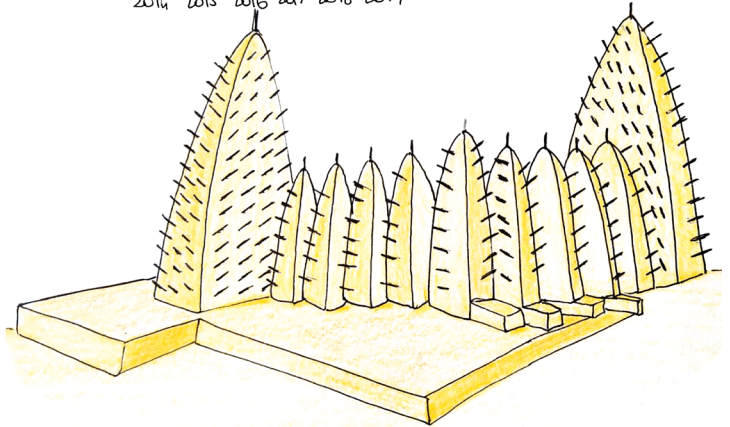

E SONO STATI UCCISI E INTIMIDATI SINDACI, CONSIGLIERI COMUNALI, CAPI VIUAGGIO, KARABOUT, INSEGNANTI, SACRI, PERSONE INFUENTI  
ATTACCHI AD AMBULANZE, MERCATI, BAR, DURANTE CAMPAGNE DI VACCINAZIONE, A SCUOLA, AL PASTO ....

DAL 2016 PIÙ DI 1000 SCUOLE SONO STATE CHIUSE PER PAURA DI ATTACCHI -





© GRUPPI ISLAMISTI ARMATI:

- ANSAR UL ISLAM
- AQMI: AL-QAIDA AU MAGHREB ISLAMIQUE
- STATO ISLAMICO
- EIGS: STATO ISLAMICO DEL GRAND SAHARA
- JNIM: JAMA'AT NASR AL ISLAM WA AL MOULUDIN

© GRUPPI D'OPPOSIZIONE ARMATI

- © KOGLWEDO: GRUPPI DI AUTODIFESA TRADIZIONALI
- DOAO: GRUPPI DI AUTODIFESA TRADIZIONALI (OVEST)
- DAL 2014 LA POPOLAZIONE SI E' ORGANIZZATA E HA FORMATO DEI GRUPPI DI AUTODIFESA

© I PAESI DEL GS SAHEL (MAURITANIA, NIGER, MALI, BURKINA E CIAD) HANNO COSTITUITO UNA FORZA MILITARE MULTINAZIONALE -

- © GLI ABITANTI DEI VILLAGGI SI TROVANO IN MEZZO A DUE FUOCHI
- I GRUPPI ISLAMISTI ARMATI CHE MINACCIANO DI UCCIDERE CHI COLLABORA CON IL GOVERNO
- LE FORZE DI SICUREZZA DEL GOVERNO CHE CHIEDONO DI COLLABORARE ED EFFETTUANO PUNIZIONI COLLETTIVE QUANDO NON OTTENGONO I RISULTATI SPERATI -

GLI ABUSI COMMESSI DAI DUE LATI STANNO PORTANDO AD UN AUMENTO DRAMMATICO E PERICOLOSO DI TENSIONI ETNICHE TRA DIVERSI GRUPPI COABITANTI -

- TRA I PEUL, CHE SEMBRANO ESSERE PRESI DI MIRA DALLE FORZE DI SICUREZZA STATALI PER IL LORO PRESUNTO SOSTEGNO AI GRUPPI ARMATI -
- E I GRUPPI MOSSI E FEUSE E BEMBA CHE SONO STATI SPROPORTIONATEMENTE VITTIME DELLE VIOLENZE COMMESSE DAI GRUPPI ISLAMISTI ARMATI COME SOSTENITORI DELLE FORZE DI SICUREZZA GOVERNATIVE -

© IL PRECEDENTE PRESIDENTE BLAISE COMPAORE, DEPOSTO DALL'INSURREZIONE POPOLARE DEL 2014, NEI SUOI 27 ANNI DI GOVERNO AVEVA STABILITO PATTI E ACCORDI CON I GRUPPI TERRORISTICI?

© L'INSTABILITA' NELLA ZONA DEL SAHEL, IN PARTICOLARE TRA MALI E NIGER E' CONOSCIUTA DA DECENNI - UNA PARTE DELLA POPOLAZIONE (TUAREG) RIVENDICA LE ZONE SETTENTRIONALI COME TERRITORI PROPRI A STATO SPECIALE. MA IL BURKINA NON ERA MAI STATO TOCCATO PRIMA DEL 2015.

© LA REGIONE DEL SAHEL E' VERAMENTE RICCA DI GIACIMENTI PETROLIFERI E URANIO, OLTRE CHE DI ORO, INDISPENSABILI PER PRODUZIONE DI ENERGIA ETC. PER FRANCIA E EUROPA?

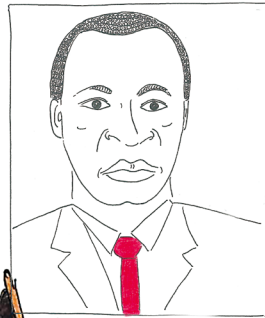

Blaise Compaore

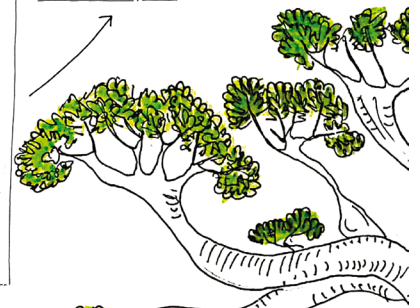

© PERCHE' IL BURKINA VIENE ATTACCATO?

LE RAGIONI NON SONO CHIARE, SOLO POCCHI ATTENTATI SONO STATI ESPRESSAMENTE RIVENDICATI -

© GLI ATTACCHI STANNO AUMENTANDO SEMPRE DI PIU', COME ARRIVERA' IL BURKINA AVE PROSSIME ELEZIONI PREVISTE PER OTTOBRE 2020?

